

## CORSO

I corsi sono a numero chiuso e potranno partecipare un massimo di 40 medici e 5 perfusionisti per ognuno dei corsi.

## SEDE

Auditorium, Casa di Cura San Gaudenzio,  
Via Bottini, 3 - 28100 Novara.

È previsto un servizio navetta, su prenotazione, con partenza da Torino alle ore 07,30 e ritorno alle ore 18,00

## PARTECIPAZIONE

L'ingresso ai lavori scientifici è consentito ai soli partecipanti regolarmente iscritti.

## QUOTA DI ISCRIZIONE

La quota di iscrizione è di € 280 (IVA compresa) per ciascuna giornata di corso.

Dette quote daranno diritto alla partecipazione al corso, alle colazioni di lavoro, alla cena sociale e al materiale congressuale.

Le quote dovranno essere versate sul c/c bancario n. 4509

intestato a:

EUMEDI srl.

via Martiri della Libertà, 4/bis - 10100 Torino

Banca Popolare di Bergamo, Agenzia 1 - ABI 05428 - CAB 01001

## ANNULLAMENTI E RIMBORSI

Eventuali annullamenti dovranno pervenire alla segreteria organizzativa entro e non oltre 15 giorni dalla data di inizio di ciascuna giornata. Il 70 % della quota di iscrizione sarà rimborsato. Oltre tale termine non sarà esigibile alcun rimborso.

## ALBERGHI CONSIGLIATI

Albergo Italia, via Paolo Solaroli, 8 - 28100 Novara

Tel. 0321 399316.

Ulteriori informazioni possono essere richieste alla segreteria organizzativa.

## ECM

È stato richiesto l'accreditamento ECM

## Segreteria Scientifica

Dr. Giorgio Cerin

e-mail: [cardioteam@gmail.com](mailto:cardioteam@gmail.com)

Casa di Cura San Gaudenzio

via Bottini, 3 - 28100 Novara

Tel. 0321 383293 - 383331 / Fax 0321 383330

## Segreteria Organizzativa

Dott.ssa Marilena Radulescu

Tel. 333 5216907 - Fax 0321 383330

e-mail: [cardioteam@gmail.com](mailto:cardioteam@gmail.com)

## Segreteria Logistica

Arcamedica srl

e-mail: [info@arcamedica.com](mailto:info@arcamedica.com)

**ULTERIORI INFORMAZIONI** [www.cardioteam.it](http://www.cardioteam.it)



**Clinica San Gaudenzio**  
Istituto di Ricovero e Cura ad Alta Specializzazione

# LA CHIRURGIA RICOSTRUTTIVA DELLA VALVOLA MITRALE

## 6 Maggio 2009

AUDITORIUM  
CASA DI CURA SAN GAUDENZIO  
NOVARA

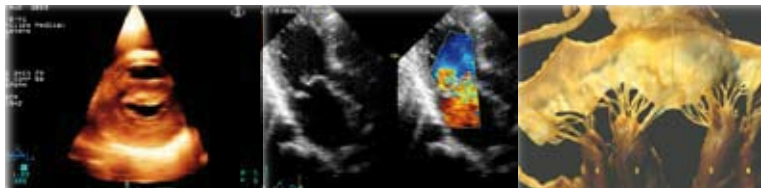

Presidente  
**Elio Guido Rondanelli**

Direttore del Corso  
**Marco Diena**

Segreteria scientifica  
**Giorgio Cerin**

# LA CHIRURGIA RICOSTRUTTIVA DELLA VALVOLA MITRALE

dalle ore 9.00 alle 18.00



## **Dott. M. Diena**

Presentazione della giornata.

## **Dott. G. Lanzillo**

Anatomia chirurgica e fisiologia della valvola mitrale.

- *Anatomia e fisiologia della valvola mitrale normale e patologica*
- *Correlazioni anatomico - ecocardiografiche*
- *Circolazione coronarica e tessuti di conduzione*

## **Dott. G. Cerin**

Ruolo dell'ecocardiografia transtoracica e transesofagea nella strategia chirurgica.

- *La valutazione dei meccanismi di rigurgito - la chiave decisionale nel planning chirurgico*
- *E' sempre necessario eseguire l'esame TEE per decidere la strategia chirurgica?*
- *Qual è il valore dell'esame transtoracico?*
- *Qual è il timing chirurgico giusto nel paziente valvolare mitralico asintomatico?*
- *Ecografia intraoperatoria: la convalida post-operatoria di un giusto planning chirurgico*

## **Dott. M. Diena**

Tecnica chirurgica: la mitrale degenerativa, ischemica, reumatica e l'endocardite.

- *Quali pazienti devono e possono essere sottoposti a riparazione della mitrale?*
- *Riparazione anatomica o double origine technique*
- *Tips and triks intraoperatori. How-to-do-it.*
- *Risultati e casistica della chirurgia ricostruttiva valvolare mitralica*

## **Dott. V. Casati**

Monitoraggio invasivo, trattamento farmacologico intraoperatorio

- *Valutazione e trattamento dell'ipertensione polmonare nel perioperatorio del paziente mitralico*

## **Discussione**

## **Dott. L. Temporelli**

L'intervento riabilitativo e la stratificazione prognostica nel paziente cardioperato di intervento riparativo sulla mitrale

## **Dott.ssa D. Benea**

Presentazione clinica ed ecocardiografica dei pazienti sottoposti all'intervento di plastica mitralica.

## **Dott. G. Cerin, Dott.ssa D. Benea**

Ecotransesofageo intraoperatorio "in diretta" con la sala operatoria: live echocardiography & live surgery.

**"Live presentation" dei casi clinici selezionati discussione in diretta e collegamento audio-video con la sala operatoria: intervento di riparazione complessa della valvola mitrale (Dott. M. Diena)**

## **Tavola rotonda con gli esperti**

Dott. Lanzillo, Dott. Cerin, Dott. Diena, Dott. Casati, Dott.ssa Benea e Dott. Temporelli

Test di valutazione finale